

# 목 차

영 업 보 고 서 .....	1
-----------------	---

# 영 업 보 고 서

## (1) 회사의 개황

### 1) 회사의 목적

- 소프트웨어 연구개발 및 판매업
- 컴퓨터시스템 개발 및 판매업
- 정보통신 관련 컨설팅 및 시스템 통합 관련 사업
- 자료조사, 처리, 공급 및 컴퓨터 관련 용역
- 위 각호의 사업과 관련한 유지 보수업
- 전기,전자제품 및 부품의 제조, 가공 및 판매업
- 화합물 및 화학제품의 제조, 가공 및 판매업
- 의약품, 의약외품, 식품의 제조, 가공 및 판매업
- 섬유제품의 제조, 가공 및 판매업
- 부동산 임대, 중개, 매매 및 분양대행업
- 창고, 유통 및 일반소매업
- 건설업
- 체육시설의 설치 및 운영업
- 영화, 드라마, 뮤지컬, 애니메이션 등 각종 영상물 제작 및 배급, 상영 및 판매업
- 방송용(공중파, 위성, 케이블, 인터넷 및 기타 방송) 프로그램 제작 및 판매업
- 비디오, DVD, VCD, VOD, DMB 영상물의 제작, 복사, 서비스 및 판매업
- 광고대행업
- 캐릭터, 게임 등의 제작, 배급 및 기타관련사업
- 연예대행업(홍행알선)
- 부동산 개발, 운영, 자산관리, 위탁관리 및 부동산 개발관련 투자업
- 관광호텔업
- 관광호텔 및 숙박시설의 경영에 필요한 사업
- 각종 휴양 및 체육시설개발 운영업
- 리조트 분양업
- 정보통신기기 개발,제조 및 판매업
- 정보통신 서비스업
- 방송 및 디지털컨텐츠 시스템 개발 및 판매업
- 방송 및 디지털컨텐츠 서비스업
- 모바일 어플리케이션 및 시스템 개발 및 판매업
- 위 각호 및 다음 각목의 사업을 영위하는국내외 회사의 지분을 취득하여 소유함으로써 그 회사의 제반 사업내용을 지배하는 지주회사업

가.광업

나.제조업

다.전기, 가스 및 수도사업

라.건설업

마.도,소매업

바.통신업

사.운수업

아.금융업

자.숙박 및 음식점업  
 차.오락, 문화 및 운동관련 사업  
 카.사업, 교육서비스업 및 보건, 사회복지사업  
 타.자동차판매 및 수리업  
 파. 무인증명자동발급기(KIOSK) 제조 및 판매  
 하. 전 각호에 부대되는 사업

## 2) 중요한 사업의 내용

### ① IT사업부문

회사는 관공서, 학교 등에서 사용하는 자동증명발급기를 제조, 판매하고 있으며, 무인주문 KIOSK, 티켓발권기, 디지털 광고 KIOSK, 디지털 안내 KIOSK 등을 제조, 판매하며, 관련기기의 유통사업을 활발하게 전개하고 있습니다. 또한 HiFi Media Player 및 STB 제품을 새롭게 선보이고 신규 시장개척에 매진하고 있습니다. 종속회사에서는 도서관리자동화시스템 사업, 의료환경개선 및 병원선진화를 위한 개인형 Meditainment Service용 단말기의 제조 및 판매사업, 온라인 영어교육 사업 및 관련기기의 유통사업을 활발하게 전개하고 있습니다.

### ② 유통 및 부동산사업부문

회사의 유통사업은 IT관련기기의 유통사업을 위주로 하였으나 국내경기의 회복지연 등 실수요자의 시장악화에 따른 물량 감소, 쉬운 진입장벽으로 인해 업계전반이 어려운 상황에서 채산성도 악화되고 있는 상황이어서 회사는 유통사업의 비중을 줄여나가고 있습니다.

또한, 연천공장 부동산을 활용한 임대사업 및 부대시설 운영사업은 부동산 사업을 펼쳐나갈 연천지역이 산업적으로 낙후되어 있어 규모있는 수준의 임대수요는 빈약하나 전철개통, 국도의 신증설 및 주변 신도시개발에 따라 잠재적수요가 예상됩니다.

## 3) 영업소 및 공장 현황

영업소 및 공장의 명칭	중요사업내용 또는 제품	소재지
본 사	자동증명발급기, 티켓발권기, KIOSK 제조, 판매 컴퓨터 관련제품 유통, 기타유통사업, 사업 및 업무기획, 지원부문	서울특별시 송파구 양재대로 932, 가락물 업무동 11층
부동산사업부	임대, 창고, 부동산개발	경기도 연천군 전곡읍 전곡리 205

## 4) 종업원 현황

2020년 12월 31일 현재

구분	사무직	기술직	기타	계
남	57	-	-	57
여	14	-	-	14
계	71	-	-	71

## 5) 회사의 기구도

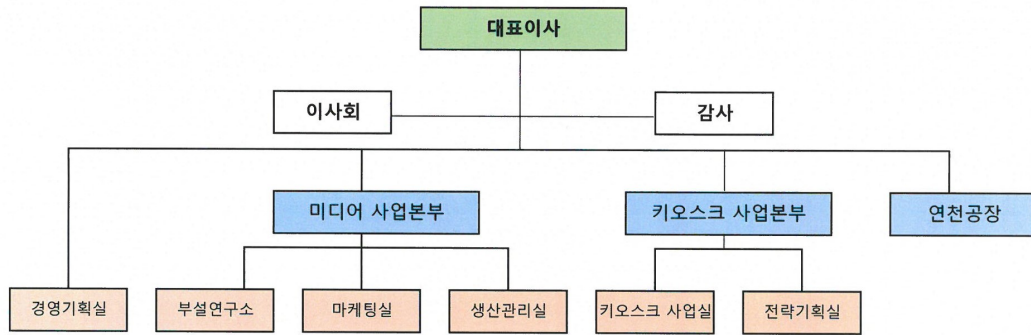

## 6) 주식에 관한 사항

### ① 발행한 주식의 종류와 수

주식의 종류	주식 수	금액	구성비	비고
기명식 보통주식	25,070,772	12,535,386,000	100%	1주의 금액 : 500원

(\*)회사는 2020년 3월 4일 보통주 3주를 1주로 병합하는 무상감자를 시행하였습니다

### ② 자본금 변동사항 (단위 : 천원)

년월일	주식의 종류	1주의 금액	주식수(주)	증자금액	증자후 자본금	증자내용
1989.11.03	기명식 보통주식	5,000원	320,000	1,600,000	8,000,000	공모증자
2012.09.28	기명식 보통주식	500원	-	-	8,000,000	액면분할
2012.10.27	기명식 보통주식	500원	729,900	264,950	8,364,950	공모증자
2012.12.21	기명식 보통주식	500원	900,900	450,450	8,815,400	3자 배정
2013.10.29	기명식 보통주식	500원	1,211,000	605,500	9,420,900	3자 배정
2013.12.24	기명식 보통주식	500원	1,360,000	680,000	10,100,900	3자 배정
2014.10.25	기명식 보통주식	500원	1,410,000	705,000	10,805,900	공모증자
2014.12.24	기명식 보통주식	500원	2,633,000	1,316,500	12,122,400	3자 배정
2015.04.02	기명식 보통주식	500원	2,059,606	1,029,803	13,152,203	합병신주

2015.04.24	기명식 보통주식	500원	1,666,665	833,333	13,985,536	신주인수권행 사
2015.06.17	기명식 보통주식	500원	1,111,111	555,555	14,541,091	신주인수권행 사
2015.06.19	기명식 보통주식	500원	1,111,110	555,555	15,096,646	신주인수권행 사
2015.06.19	기명식 보통주식	500원	4,658,385	2,329,192	17,425,838	전환권행사
2015.11.05	기명식 보통주식	500원	1,552,795	776,398	18,202,236	전환권행사
2015.11.19	기명식 보통주식	500원	555,555	277,778	18,480,014	신주인수권행 사

년월일	주식의 종류	1주의 금액	주식수(주)	증자금액	증자후 자본금	증자내용
2016.04.11	기명식 보통주식	5,00원	555,555	277,778	18,757,792	신주인수권 행사
2016.05.12	기명식 보통주식	500원	555,555	277,778	19,035,570	신주인수권 행사
2016.06.21	기명식 보통주식	500원	770,811	385,405	19,420,975	전환권행사
2016.10.10	기명식 보통주식	500원	1,552,795	776,397	20,197,372	전환권행사
2016.10.13	기명식 보통주식	500원	1,552,795	776,397	20,973,769	전환권행사
2016.11.15	기명식 보통주식	500원	2,840,000	1,420,000	22,393,769	3자 배정
2018.03.21	기명식 보통주식	500원	2,949,852	1,474,926	23,868,695	전환권행사
2018.09.05	기명식 보통주식	500원	1,474,926	737,463	24,606,158	전환권행사
2018.12.29	기명식 보통주식	500원	5,000,000	2,500,000	27,106,158	3자 배정
2020.03.04	기명식 보통주식	500원	-	-	9,035,386	무상감자
2020.04.07	기명식 보통주식	500원	6,000,000	3,000,000	12,035,386	3자 배정
2020.07.25	기명식 보통주식	500원	1,000,000	500,000	12,535,386	3자 배정

### ③ 주식사무

결 산 일	12월 31일	정기주주총회개최	1월1일부터 3개월 내
-------	---------	----------	--------------

주주명부폐쇄기간	1월1일부터 1월 31일까지	공 고 방 법
주 권 의 종 류	-	회사 인터넷홈페이지 또는 매일경제신문
주식업무 대행기관	대리인의명칭	(주)하나은행 증권대행부
	사무취급장소	서울특별시 영등포구 여의도동 43-2
주식에 대한 특전	없 음	

## 7) 사채에 관한 사항

사채의 명칭	발행일	만기일	발행금액 (단위: 천원)	금리	
				표면	만기
제8회 사모전환사채	2020년 4월 24일	2023년 4월 24일	10,000,000	6%	6%

(\*)제7회 사모 전환사채는 전액 조기상환 되었습니다.

## (2) 영업의 경과 및 성과

### 1) 영업의 개황

#### ① 업계의 현황

전체적인 수출부분의 활성화로 수출대기업이 누리는 체감경기는 호전되었다고 하나 수출부분의 과실이 내수부분으로 이전되지 않아 국내의 전반적인 실물경기는 침체일로를 벗어나지 못하는 상황에서 회사가 영위하고 있는 IT산업 부문은 실물경기의 침체로 기업들이 IT부문의 투자를 축소하거나 유보적인 입장을 취하고 있어 시장은 위축 되어 있으며 경기진작을 위한 공공부문의 새로운 수요는 대기업의 몫으로 편중되어 있어 특히 중소 IT업체는 과당경쟁과 채산성 악화로 인해 어려움을 겪고 있습니다

#### ② 회사의 현황

회사는 이러한 어려운 여건속에서 활로를 모색하기 위하여 관공서, 학교 또는 서비스기업의 자동증명발급기, 무인주문 KIOSK, 티켓발권기, 디지털 광고 KIOSK, 디지털 안내 KIOSK 등을 제조, 판매하는 사업을 을 활발하게 전개중입니다. 이러한 노력에 따라 별도재무제표 기준으로 165억 4천만원의 매출 실적을 기록하여 전년대비 대폭 증가한 실적을 달성하였습니다.

종속회사에서 도서관리자동화시스템 사업을 적극적으로 전개하고 있으며, 새로운 기술을 접목한 신규 도서관리시스템을 도입하여 적극 활용하고 있으며, 병원용 스마트케어 솔루션 서비스, 교육용 디지털 콘텐츠, 모바일 플랫폼 개발 등을 활발하게 전개중에 있습니다.

종속회사를 포함한 2020년 연결재무제표 기준 매출액은 523억 3천만원 이며, 당기순손실은 47억 1천만원입니다.

2020년 별도재무제표 기준 사업부문별 영업의 개황은 다음과 같습니다.

### 가. IT사업부문

회사는 관공서, 학교 또는 서비스기업의 자동증명발급기, 티켓발권기, 디지털 광고 KIOSK, 디지털 안내 KIOSK 등을 제조, 판매하는 회사를 합병하고 셋톱박스 사업 및 ROSE 브랜드 런칭 등으로 사업영역을 넓혀가고 있습니다. 이를 통해 부진한 사업부문의 성과를 보충하고 부수적으로 관련사업에 대한 정보와 경험을 축적하는 성과를 거두었습니다. 이러한 소기의 목적달성에 힘입어 2019년 대비 대폭 신장된 160억원의 매출실적을 기록하였습니다.

#### 나. 유통 및 부동산사업부문

회사의 유통사업은 IT관련기기의 유통사업을 위주로 하였으나 국내경기의 회복지연 등 실수요자의 시장악화에 따른 물량 감소, 쉬운 진입장벽으로 인해 업계전반이 어려운 상황에서 채산성도 악화되고 있는 상황이어서 회사는 유통사업의 비중을 줄여나가고 있으며, 중단사업(섬유사업)을 영위하던 연천공장 부동산의 효율적인 운용을 위해 2007년 말에 부동산사업부를 신설하며 개시한 임대사업 및 부대시설 운영사업은 부동산 사업을 펼쳐나갈 연천지역이 산업적으로 낙후되어 있어 규모 있는 수준의 임대수요는 빈약하나 전철개통, 국도신증설 및 신도시개발(옥정지구 및 회천지역)에 따라 잠재적수요가 예상됩니다. 유통 및 부동산사업부문에 당년도는 5억 5천만원의 실적을 기록하였습니다.

#### 2) 주요제품 매입등 현황

(단위 : 천원)

현 황		매 입 실 적	
부문	유형	제 54 기	제 53 기
IT사업	상품매입	783,455	1,185,366
	원재료매입	8,871,929	8,246,428
	IT사업계	9,655,384	9,431,794
유통 및 기타사업	상품매입	-	-
	기타사업계	-	-
합 계		9,655,384	9,431,794

#### 3) 제품판매실적

(단위 : 천원)

현 황		판 매 구 분	판 매 실 적	
부문	유형		제 54 기	제 53 기
키오스크사업외	상품	내수	3,311,043	3,493,453
		수출	-	-
		계	3,311,043	3,493,453
	제품	내수	11,973,616	11,552,839
		수출	712,072	149,481
		계	12,685,688	11,702,320
	계	내수	15,284,659	15,046,292
		수출	712,072	149,481
		계	15,996,731	15,195,773

기타유통 및 임대 사업	기타유통	내수	-	-
		수출	-	-
		계	-	-
	임 대	내수	546,231	466,998
		수출	-	-
		계	546,231	466,998
	기타사업계	내수	-	-
		수출	-	-
		계	-	-
합 계		내수	15,830,890	15,513,290
		수출	712,072	149,481
		계	16,542,962	15,662,771

### (3) 모회사, 자회사 및 기업결합사항 등

#### 1) 모회사의 현황

상호	소재지	자본금 (백만원)	주요업종	소유 주식수	소유비율	거래 관계
(주)에스엔텍	서울 송파구 중대로	3,600	소프트웨어 개발 및 판매	8,771,300	34.98%	-

#### 2) 자회사 및 관계회사의 현황

자회사				당사와의 관계			
상호	소재지	자본금 (백만원)	주요업종	소유주식수 (주)	소유비율 (%)	거래 관계	연결종속 회사 여부
(주)나이콤	경기도 안양시 동안구 시민대로	200	컴퓨터관련기기, 출입통제시스템 개발 및 제조	40,000	100.0	매입 268백만원	해당
(주)에프엔테크	경기도 성남시 수정구 신촌로	300	장비렌탈, 대여	-	-	-	해당
(주)이프랜드	경기도 성남시 수정구 신촌로	540	데이터베이스 정보제공, 호텔프랜차이즈	60,000	37.0	-	해당
(주)로드와이즈	서울특별시 구로구 디지털로	110	교육용 디지털 컨텐츠, 모바일 플랫폼 개발	22,000	100.0	-	해당
(주)엠오디	서울특별시 송파구 양재대로	7,145	병원용 스마트 케어 솔루션 서비스	1,181,000	82.6	매출 203백만원 대여금 950백만원	해당



(주)씨그널 정보통신	경기도 안양시 동안구 시민대로	600	통신장비	-	-	매출 4백만원 매입 4백만원	해당
(주)에이씨티	충청북도 음성군 삼성면 하이텍산단로	17,036	화장품 및 화장품 원료 제조	6,250,000	18.1	-	관계 회사
(주)에스비 오토홀딩스	서울특별시 송파구 중대로	10	경영컨설팅 외	1,000	50.0	-	관계 회사

### 3) 모회사 및 자 회사에 대한 임원 겸직상황

겸직임원		겸직회사			비고
성명	직위	회사명	직위	담당업무	
김 대 영	대표이사	(주)나이콤	대표이사	경영전반	
		(주)로드와이즈	공동대표이사	경영전반	
		(주)에이씨티	사내이사	경영전반	
		(주)에스비 오토홀딩스	공동대표이사	경영전반	
김 종 서	사내이사	(주)엠오디	사내이사	경영전반	
		(주)에이씨티	대표이사	경영전반	
		(주)에스비 오토홀딩스	사내이사	경영전반	

### (4) 최근 3년간 영업실적 및 재산상태

#### 1) 영업실적

(단위 : 원)

과 목		제54 기 (2020.1.1~2020.12.31)	제53 기 (2019.1.1~2019.12.31)	제52 기 (2018.1.1~2018.12.31)
I.	매 출 액	16,542,962,819	15,662,770,608	12,162,305,221
II.	매출원가	12,499,504,173	11,849,792,429	9,245,220,615
III.	매출총이익(손실)	4,043,458,646	3,812,978,179	2,917,084,606
IV.	영업이익(손실)	(2,746,572,257)	(1,637,793,999)	(2,156,778,982)
V.	법인세비용차감전순이익(손실)	(7,930,801,890)	(2,560,041,655)	(4,976,877,552)
VI.	법인세비용	112,519,708	46,534,398	205,883,846
VII.	당기순이익(손실)	(8,043,321,598)	(2,606,576,053)	(5,182,761,398)
VIII.	기타포괄손익	(567,869,529)	89,778,997	(763,349,126)
IX.	당기총포괄손익	(8,611,191,127)	(2,516,797,056)	(5,946,110,524)

2) 재산상태  
(단위 : 원)

과 목		제54기 (2020.12.31.)	제53기 (2019.12.31.)	제52기 (2018.12.31.)
자 산				
I.	유 동 자 산	5,657,253,732	6,447,280,078	7,591,125,567
II.	비 유 동 자 산	38,757,513,499	32,605,013,870	35,063,755,735
자 산 총 계		44,414,767,231	39,052,293,948	42,654,881,302
부 채				
I.	유 동 부 채	14,996,713,064	5,337,345,204	6,699,649,736
II.	비 유 동 부 채	4,440,066,300	3,893,303,561	3,632,087,327
부채총계		19,436,779,364	9,230,648,765	10,331,737,063
자본				
I.	자 본 금	12,535,386,000	27,106,158,000	27,106,158,000
II.	자 본 잉 여 금	41,555,522,900	23,130,534,600	23,130,534,600
III.	기 타 포 괄 손 익 누 계 액	(706,310,545)	(138,441,016)	(228,220,013)
IV.	자 본 조 정	(992,364,421)	(905,681,932)	(930,271,535)
IV.	이익잉여금	(27,414,246,067)	(19,370,924,469)	(16,755,056,813)
자본총계		24,977,987,867	29,821,645,183	32,323,144,239
부채와자본총계		44,414,767,231	39,052,293,948	42,654,881,302

(5) 회사가 대처할 과제  
“(2) 영업의 경과 및 성과” 항목중 “1) 영업의 개황” 참조

(6) 이사 및 감사의 현황

상 임 비상임별	성 명	직 위	담당업무또는 주된직업	회사와의 거래관계	비 고
상임	김대영	대표이사 사장	경영전반	없음	-
상임	김종서	사내이사	경영전반	없음	-
상임	임채성	사내이사	경영전반	없음	-
비상임	오인열	사외이사	경영전반	없음	-
상임	황호성	감사	회계감사	없음	-
			업무감사		

(7) 대주주 현황

주주성명	소유주식수	소유비율	회사와의 거래관계	비 고
(주)에스엔텍외 1	9,227,065	36.80%	없음	

(8) 회사, 회사 및 자회사 또는 회사의 자회사의 타회사에 대한 출자현황

타회사명	투자 및 출자회사 (당사 또는 자회사)	타회사에 출자한		당사에 출자한 타회사의	
		소유주식수	소유비율	소유주식수	소유비율
(주)나이콤	당사	40,000주	100.00%	-	-
(주)엠오디	당사 및 자회사	1,405,000주	98.32%	-	-
(주)제이웨이	당사	640,000주	2.95%	-	-
(주)이프랜드	당사 및 자회사	60,000주	55.56%	-	-
(주)로드와이즈	당사	22,000주	100.00%	-	-
(주)에프엔테크	자회사	60,000주	100.00%	-	-
(주)씨그널정보통신	자회사	120,000주	100.00%	-	-
(주)에이씨티	당사 및 자회사	8,750,000주	25.28%	-	-
(주)에스비오토홀딩스	당사	1,000주	50.00%	-	-

(9) 주요채권자 등

“해당사항 없음”

(10) 결산기 후에 생긴 중요한 사항

" 해당사항 없음"

(11) 기타 영업에 관한 중요한 사항

“해당사항 없음”

상법 제449조 및 본 회사 정관 제50조 규정에 따라 제54기 (2020년 1월 1일 ~ 2020년 12월 31일) 영업보고서를 이사회 결의로써 이와 같이 제출합니다.

2021년 3월 23일

주식회사 씨아이테크

대표이사 김대영

사내이사 김종서

사내이사 임채성

사외이사 오인열